

北海道左上角！
濱海公路Ororon Line
這樣玩♪



旅行速度自己決定！
單車遊路線

旅行時間自己決定！
小心太快會錯過美景喔



如有不清楚的地方
請洽旅遊諮詢櫃台♪

道之驛 天鹽



START!

天鹽川河川公園

- 晴空萬里時，可以在此遠眺利尻富士夕陽之美，這是來天鹽不可錯過的絕景喲！
- 公園內的「心形廣場」與「回憶之椅」都是拍照好地點，也不要錯過

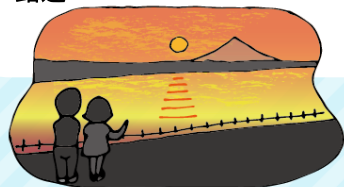

とらや(TORAYA)菓子司

- 推薦獨特綿密顆粒口感的竹炭牛奶黑布丁
 - 每週二、四、六有限定麵包出爐♪
- 營業時間：9:00~19:00 (不定休)



- 深褐色帶有刺鼻阿摩尼亞味道的泉水。這麼獨特有個性的溫泉，不來試試嗎？
 - 周邊設施：餐廳、住宿、伴手禮購物區♪
- 營業時間：11:00~22:00
最終入館：21:00
費用(大人)：600日圓

天鹽溫泉
「夕映」



GO NEXT!



- 園內設有露營場、小木屋，來跟大自然同宿吧！
- 依季節不同，可以觀賞到棲息在鏡沼的鳥類與各式花卉
- 推薦沿步道漫遊鏡沼一圈(約30分)
- 另有BBQ屋，室內烤肉也是不錯的選擇★

鏡沼海濱公園

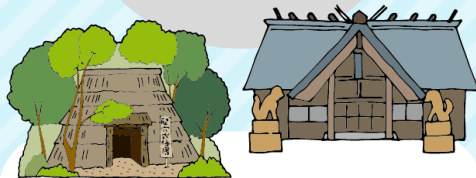

川口遺跡・・・
重現繩文時代的愛奴族生活
藉由復原的豎穴居遙想當年吧！

巖島神社・・・
守護在日本海與天鹽川工作的人民
是天鹽港的守護神
據說這裡有北海道最古老的狛犬像
(守護神明的差使，非實際動物)

川口遺跡 天鹽巖島神社

晚餐推薦！

在地推薦★



在地美食，這邊吃！
◀ 燒肉店 たちばな (TACHIBANA)
使用天鹽產的薩福克羊 (成吉思汗料理)
沒有羊騷味、肥而不膩♪

享受露營自炊樂趣！

超市「チューオー」▶
烤肉食材這裡選就對了
◎也有販賣熟食☆



詳細餐飲店資訊 請參閱背面☆

北緯45度紀念碑！
於濱海公路
(道道106號)

日本最北端！
稚内



詳細地圖★



餐廳

北寄貝咖哩飯、輕食、特產品

① <餐廳> 道之驛 天鹽 TEL : 01632-9-2770

新鮮食材、在天鹽想吃壽司就是這裡！

② <壽司> 七福壽司 TEL : 01632-2-3163

天鹽產薩福克羊料理(成吉思汗)

③ <餐廳> 燒肉 たちばな (tachibana) TEL : 01632-2-1437

大份量豬排咖哩飯

④ <輕食・下午茶> 喫茶あげいん(again) TEL : 01632-2-2525

燒肉、相撲火鍋

⑤ <餐廳> 燒肉「力」 TEL : 01632-2-1618

牧場直產優酪乳、義式奶酪

⑥ <下午茶> UNO Cafe TEL : 01632-2-3218

燒肉料理 推薦(牛)肋骨肉、橫膈膜肉

⑦ <餐廳> 南花園 TEL : 01632-2-2983

平價食堂

⑧ <餐廳> さだちゃん (sada醬) TEL : 01632-2-1811

推薦日本海拉麵

⑨ <餐廳> ドライブインてしお (drive inn 天鹽) TEL : 01632-2-2042

天鹽在地食材、啾啾布丁

⑩ <餐廳> 宴家 福助 TEL : 01632-9-7812

蜆貝拉麵、義大利麵

⑪ <餐廳> 天鹽溫泉夕映 附設餐廳 TEL : 01632-2-3111

平價食堂

⑫ <餐廳> くわむら(kuwamura) TEL : 01632-2-2840

日式、西式、中式料理！

⑬ <居酒屋> 櫻新町 TEL : 01632-2-1716

家庭料理

⑭ <居酒屋> はまなす(hamanasu) TEL : 01632-2-1356

天鹽町餐飲店地圖



住宿

泡湯同時欣賞夕陽與利尻富士

(A) <飯店> 天鹽溫泉 夕映 TEL : 01632-2-3111

提供免費Wi-fi！

(B) <飯店> サンホテル(Sun Hotel) TEL : 01632-2-1574

商務旅館

(C) <飯店> いち花 (一花) TEL : 01632-2-1875

家庭式旅館

(D) <旅館> 高橋旅館 TEL : 01632-2-1137

提供山海料理

(E) <旅館> 西澤旅館 TEL : 01632-2-1247

提供季節料理

(F) <旅館> 日之丸旅館 TEL : 01632-2-1528

平價住宿 & 美味料理

(G) <民宿> さとう (佐藤 satou) TEL : 01632-2-1271

天鹽町住宿地圖



天鹽町餐飲店・住宿 位置概要

